



せたがや小鳥の森保育園

理念

- 1、乳幼児期の子どもの最善の利益を守る保育園
- 2、親・地域の多様な子育ての要求を受け止め、
助ける保育園
- 3、すべての子どもたちが健やかに育ち、すべての
ものの生命を大切に、平和な社会をめざす保育園

めざす子ども像

- 1、心身ともに健康な子ども
- 2、自分の要求を持ち、豊かに表現し
実現しようとする子ども
- 3、自分を大切に、仲間を大切にする子ども

保育目標

- 1、子どもの人格を尊重し、子どもの一人ひとりの発達を援助する
- 2、保護者と子育てを共同する
- 3、保育園の社会的役割を果たす

いま！

まど・みちお

空いちめん 星だらけの星の中の

あちらの あの一つの 星にでもなく

そちらの その一つの 星にでもなく

どちらの どの一つの 星にでもなく

この この地球の 星に

ぼくたちは 生きている

イヌヤ

チヨウチヨヤ

タヤケヤ

友だちヤ

森ヤ

にちようびヤ

やまびこなどと いっしょに

どんなに遠い近い 昔にでもなく

どんなに遠い近い 未来にでもなく

落ちつつける たきのように

「うううう」の

いま！

「子どもといっしょに読みたい詩」 著



入園・進級して1か月がたちました。園庭にあるハナミズキの花も散り新緑のまぶしい季節になりました。園庭に掲げたこいのぼりの下で、鬼ごっこではしゃぐ子どもたちの声が事務所まで心地よく届いています。

新入園児の子どもたちは日々泣く姿が減ってきて、職員との関係も近くなり、ミルクが飲めたり眠れたり、遊びだす姿が出てきました。幼児さんの懇談会では、環境が変わったことでの影響もあるのでしょうか。家庭での姿として甘えたり、送りの際、足にしがみついてなかなか離れないことがある等と話されていました。園でも「だっこして～」という声があり、受けいれているようです。子どもどうし、子どもとおとなの関係を日々の生活を通して、人間関係を学んでいく通過点として、今の子どもたちの姿に向き合いたいと思います。

3月末に卒園し、新1年生になった子どもたちが、時々親子で園に来ています。担任だった職員に飛びつく姿があり新1年生も環境の変化に葛藤があるのでしょうか。園に来ることで安心につながればと思います。

第三者評価について

昨年度、保護者の方にも協力していただいた第三者評価の報告書の全体評価の「さらなる改善が望まれる点」の内容の一つとして「様々な取り組みを漏れなく伝えていくための工夫等も期待される」ということでした。今回の評価を真摯に受け止め改善に尽くしたいと思います。アンケートのご協力ありがとうございました。

行事の参加について

昨年度 5 才児の保護者から園外保育と一緒に参加したいという要望があり職員で再三話し合いました。仕事が厳しい保護者にとっては参加が難しいのではないかと、保護者が来ない子はどう感じるだろうか等、さまざまな意見がでました。そして今年度、保護者が参加することで活動内容の取り組みを紙面だけでなく、一緒に体験して伝えられる機会になるのではないかと、5才児保護者を対象に園外保育の際に予め人数を決め、参加を呼び掛けることにしました。参加は強制ではありませんので、ご理解ご協力よろしくをお願いいたします。

園長 岡本友子

5月の予定

5月	9日(水)	警察の方を呼んで交通ルールのお話を聞きます(幼児)
	10日(木)	健康診断
	15日(火)	体験保育
	16日(水)	3才児 遠足(雨天時 18日に延期) *カメラマンが9時から全クラスの撮影に入りその後、遠足に付き添います。
	17日(木)	身体測定
	23日(水)	4, 5才児 遠足(雨天時 25日に延期) *カメラマンが9時から全クラスの撮影に入りその後、遠足に付き添います。
	22日(火)	加藤先生のわらべうた
	24日(木)	健康診断/2才児懇談会
	25日(金)	1才児懇談会/職員会議
	29日(火)	引き取り訓練

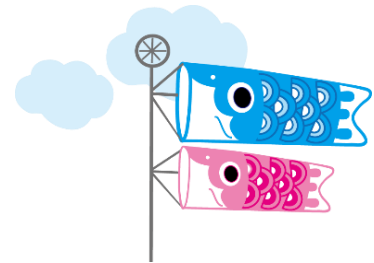

お知らせ

* 29日に引き取り訓練を行います。例年9月に行っていましたが、新入園児のご家庭は早めに確認をしていただきたいので、5月に行うことにしました。いつも通りのお迎え時間でいいのでお迎えに来た時にクラスの担任から以下の点を確認させていただきます。よろしくお願いいたします。

- 1、緊急時の引き取り人の確認(事前に提出されている書類に変更がないか確認します)
- 2、緊急避難場所の確認(緊急引き取り人が近所の方や祖父母の方の場合も避難場所を必ず確認してもらうようにお伝えください)
- 3、緊急時、公共の交通手段が使用できない場合、職場から保育園までどのような手段で来られるのか
(ex、徒歩で3時間など)
- 4、フェアキャストについての確認は次のページを参照してください。



5/29 (火) フェアキャストの一斉送信をします



16:00にフェアキャストを一斉送信します。

追いかけて連絡をするため、第三連絡先までメールや電話が届きますので登録している方々へ一言お声がけをお願いします。追いかけて連絡をする間隔は、はじめの連絡が届いてから15分後に送信されますので、第一連絡が届いた時点ですぐには確認作業を行わないでください。第三連絡先まで届きましたら、確認作業をお願いいたします。

日本女子体育大学	住所	世田谷区北烏山8-19-1
	電話	03-3300-2258
給田小学校	住所	世田谷区給田4-21-1
	電話	03-3308-5671
北野小学校	住所	三鷹市北野3-1-5
	電話	0422-47-0551

緊急時の引き取り場所です。確認しておいてください。



地域事業についてのお知らせ



地域事業として地域の人に声かけしていますが、下記の日是在園児の保護者の参加ができます。人数に限りがありますので参加希望の方は事前に申し込みをして親子で参加してください。

***体験保育 9:30~10:30** (専門の講師の先生を呼んでいます)

6月23日 (土)	絵本のはなし
9月8日 (土)	わらべうたであそぼう
12月8日 (土)	わらべうたであそぼう

下記の講座を今年度計画しました。近隣のお友達で対象となる方に声かけをお願いします。

***産前産後講座 9:30~10:30** (妊産婦と生後6か月までのお子様のいる方が対象です)

6月19日 (火)	おんぶと抱っこの話
7月3日 (火)	助産師さんの話
9月11日 (火)	遠野のわらべうた
10月23日 (火)	離乳食の話
11月20日 (火)	遠野のわらべうた
12月18日 (火)	離乳食の話

